

# Maßnahmen zur Stärkung der standortangepassten, grünlandbasierten Wiederkäuerhaltung



**Miriam Augdoppler**  
**Bundesministerium für Land- und Forstwirtschaft, Regionen und Wasserwirtschaft**  
Sektion II - Landwirtschaft und ländliche Entwicklung  
Abteilung II/3 - Agrarumwelt (ÖPUL), Bergbauern und benachteiligte Gebiete, biologische Landwirtschaft

# Gemeinsame Agrarpolitik (GAP) 2023-27

- Ein gemeinsamer **GAP-Strategieplan für 1. und 2. Säule**
- Neue **Umweltarchitektur** und erhöhte **Umweltambition**
- Fokus auf **Leistung bzw. Ergebnisorientierung**



## GAP-Mittel 1. und 2. Säule 2023-27

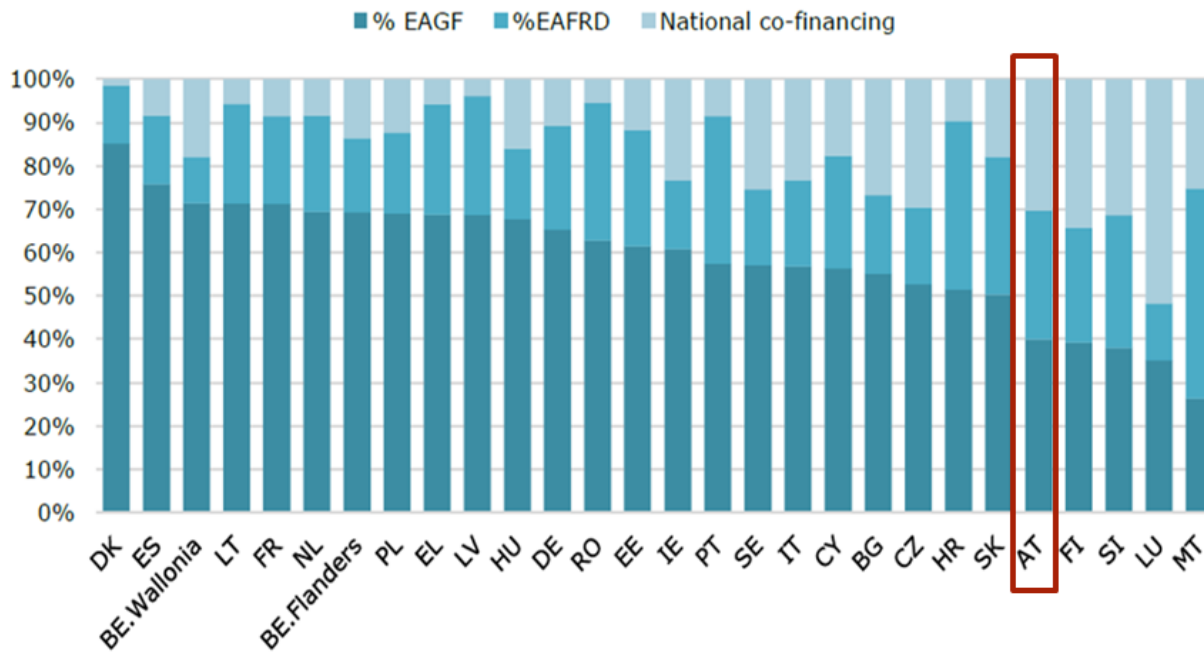

## GAP-Mittel für die ländliche Entwicklung 2023-27

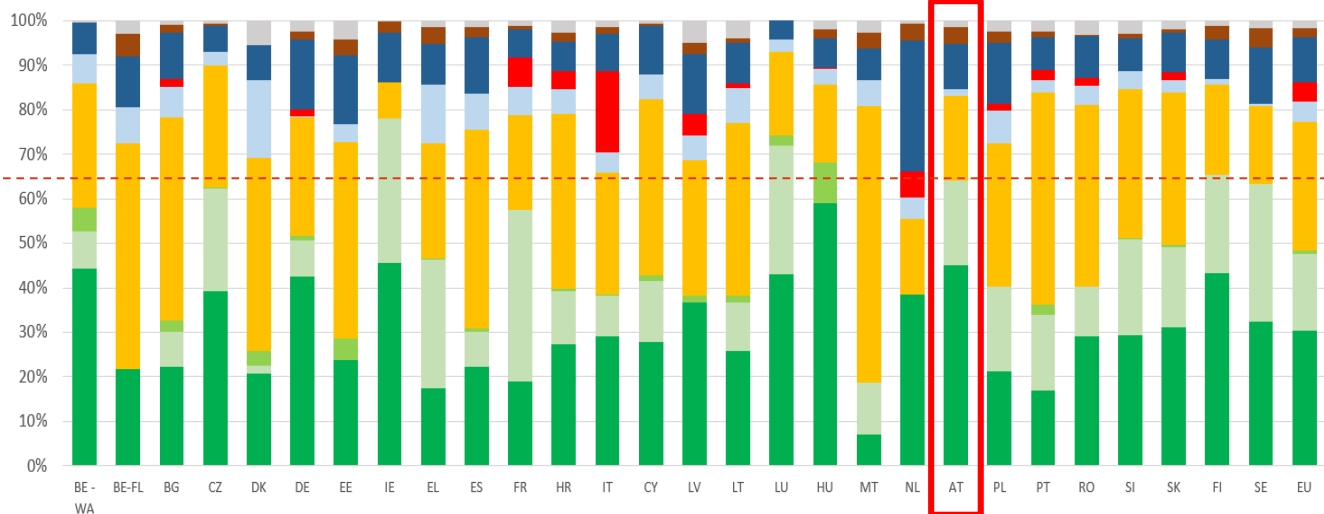

**Klima-  
wandel**



**Umwelt-  
schutz**



**Landschaften**



**Gerechtes  
Einkommen**

# THG-Emissionen aus der Landwirtschaft



**Klima-  
wandel**

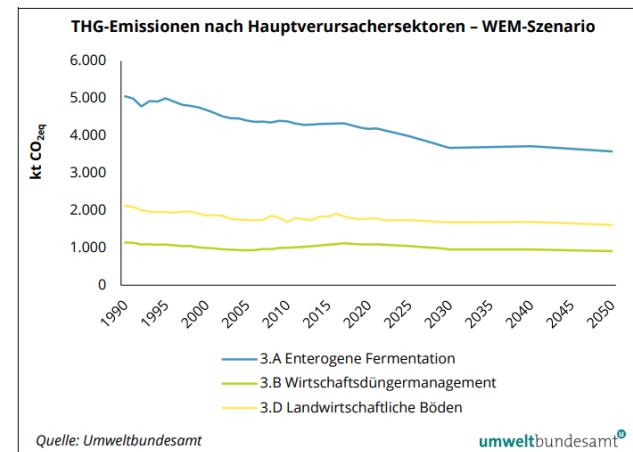
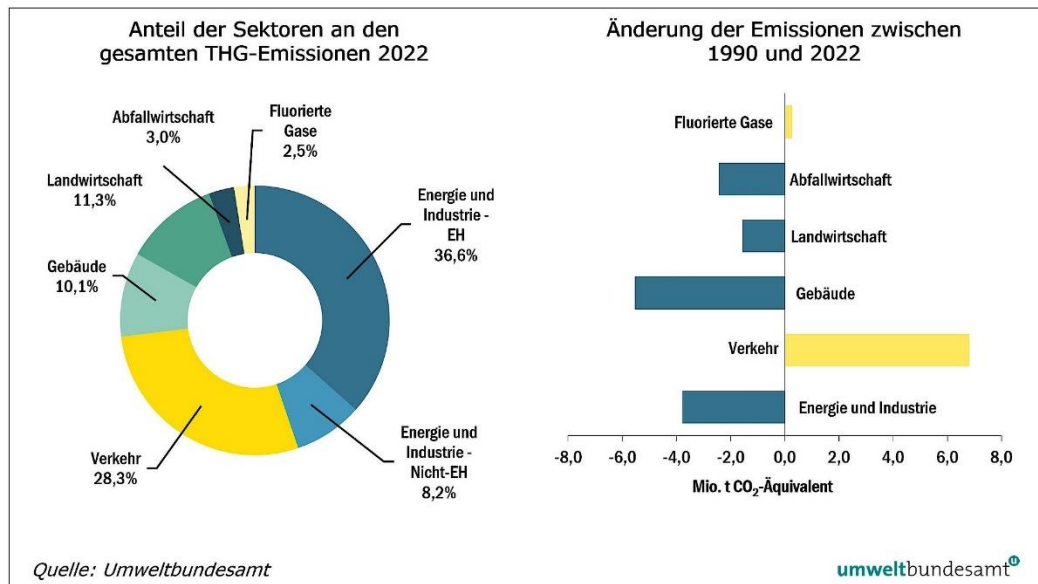



## Herausforderungen in Österreich



**Nutzungsintensivierung** potentiell  
ertragreicher Standorte



**Nutzungsaufgabe** von Grenzertragsstandorten







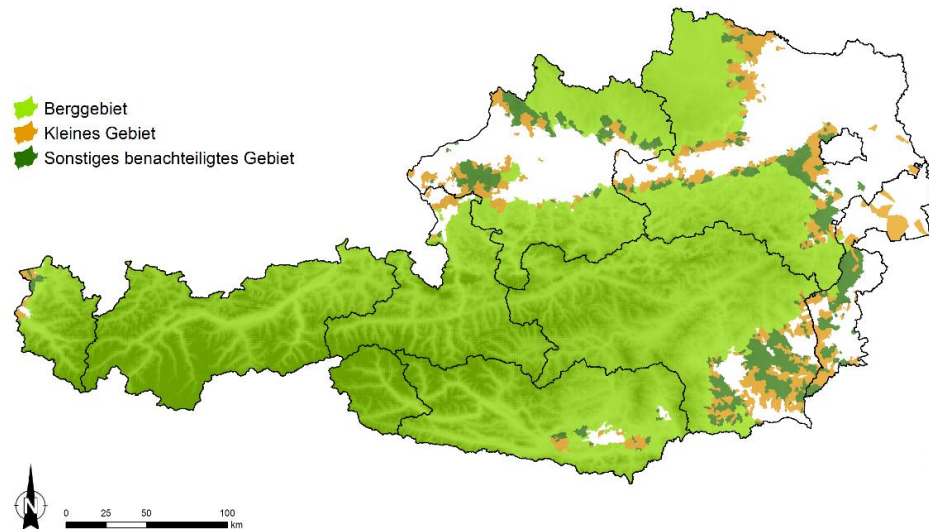

beide Entwicklungen führen zu einem Rückgang der Biodiversität



# Ausgleichszulage - benachteiligtes Gebiet Österreich



## Einkünfte aus Land- und Forstwirtschaft

	RLF in ha je Betrieb	je Betrieb in Euro
Durchschnitt aller Betriebe	28,7	39.526 
Nichtbergbauern	36,2	48.195 
Bergbauern	22,1	32.042 
Erschwernispunktgruppe 1	25,7	39.433 
Erschwernispunktgruppe 2	22,9	32.249 
Erschwernispunktgruppe 3	18,5	25.197 
Erschwernispunktgruppe 4	15,2	21.128 
Betriebe in nichtbenachteiligten Gebieten	39,9	52.604 
Betriebe in benachteiligten Gebieten	24,6	34.849 

Quelle: BML, LBG Österreich, BAB







# Agrarumweltprogramm ÖPUL 2023 - Grünlandmanagement

## Flächennutzungsarten

MFA 2023

Flächennutzungsarten

-  Gemeinschaftsweiden
-  Grünland
-  Almen
-  andere Flächennutzungsarten im InVeKoS
-  Bundesgebiet

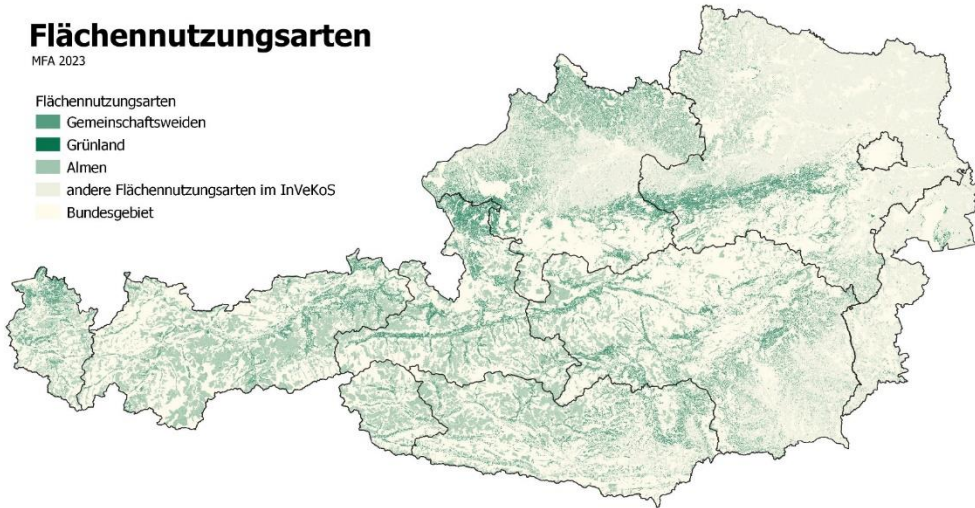

- **Almbewirtschaftung und Behirtung**
  - gealpte Tiere
- **Bewirtschaftung von Bergmähdern**
  - Grünland über 1.200 m Seehöhe
- **Heuwirtschaft**
  - Silageverzicht in Tierhaltung
- **Weidehaltung & Naturschutz**
  - Grundbedarf, Lebensräume

# Agrarumweltprogramm ÖPUL 2023 - Grünlanderhaltung

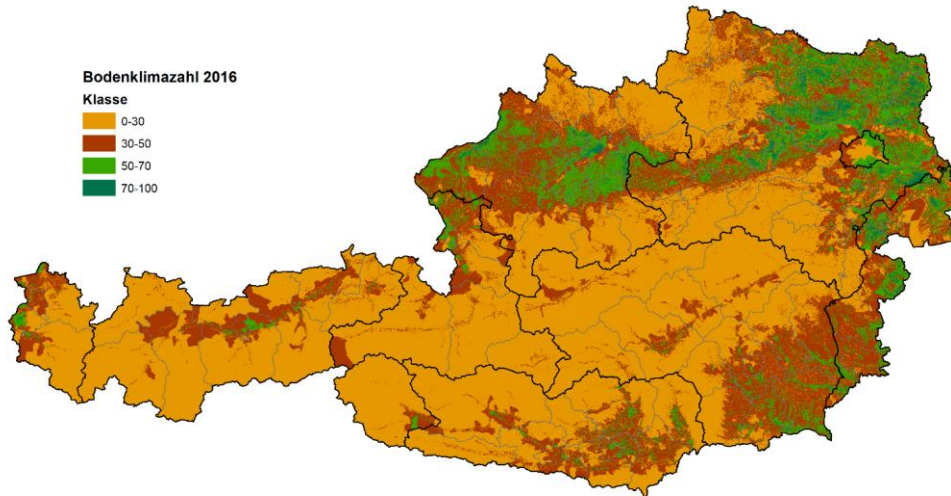

- **UBB / Biologische Wirtschaftsweise**
  - betriebliche Grünlanderhaltung
- **Humuserhalt und Bodenschutz auf umbruchsfähigem Grünland**
  - Umbruchsverbot in Gunstlagen
- **Einschränkung ertragssteigernder Betriebsmittel**
  - Grünlandmanagement

## Förderungen der Grünlandwirtschaft

- ✓ **Unterstützung von Grünlandwirtschaft mit Viehwirtschaft**
- ✓ **Gezielte Förderungen für das Berggebiet**
  - » Erhalt der Kulturlandschaft
  - » standortspezifische Erschwernisse und geringe Erträge
- ✓ **Abgeltung hoher Produktionskosten der Tierhaltung**
- ✓ **Höhere Prämien für extensive Bewirtschaftung**
  - » Beweidung, Viehbesatz, Naturschutz

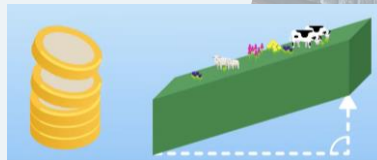

**Danke für die Aufmerksamkeit!**